

Osman Bey'in Devr-i Kebîr Usûlündeki  
Sabâ Peşrevi

Devr-i Kebîr  
Birinci Hâne

Tanbûri Osman Bey  
(1816 - 1885)

Mülâzime

1. HÂNEYE 2. HÂNEYE

İkinci Hâne

Mülâzime

2. HÂNEYE 3. HÂNEYE

## Üçüncü Hâne



## Mülâzime

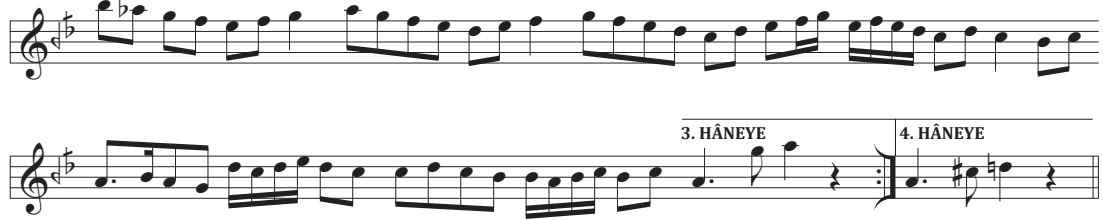

## Dördüncü Hâne



## Mülâzime



*Dede Efendi'nin Devr-i Revân Usûlünde*  
**Sabâ Âyîn-i Şerîfi**

Devr-i Revân

Birinci Selâm

Hammâmîzâde  
 İsmail Dede Efendi  
 (1778-1846)

biş ne vi dez na le i ba n ki re bab he y

ya ri yar nük te ha yi aşk i der her gu ne bab

hey yi hey hey ya r pi ri men ah

ba fe ga nü nev ha gu yed da i ma he y

ya ri ya r ey hu da vü ey hu da vü ey hu da

hey yi hey hey ya r pi ri men ah

tah tu fev ke z aş kı a me d der vü cu d he y

ya ri yar hem ze mi ni ti re hem çer hi ke bu d

hey yi hey hey yar pi ri men ah

ez mu hab bet za dı hes ti der ci han he y

ya ri yar beh ri hik me t ta şe ved ha lık a ya n

hey yi hey hey ya r pi ri men ah

ma ma hi bu bi me ni me me ri gu bi me ni

ma ma ti lu bi me ni ma ma hi bu bi me ni  
me me ri gu bi me ni ma ma tı lu bi men  
hey yi hey hey yar pi ri me ni ah  
der ta ri kat ev vel an ba şed ki dil he y  
yar ah der de de ru ni ten şe ved sa fi zi gi l  
hey yi hey hey ya r pi ri men ah  
aş kı mer da n ber te re z a ş  
kı hu da st pi ri men  
zan ki der me r dan hu da ra  
sır rı ha st pi ri men ah  
hes ti hak ma a' bu dı cü m le cüm le  
der ci han ah pi ri me n  
nis ti kes e z ben de gi i  
o ci ha n pi ri men ah

hey yi hey ya ri ya ri me n hey yi hey  
ya ri ya ri men ah pi rim  
ah des ti gi rim ya ri ya ri men  
yar yü re ğim del ci ğe rim  
yar yar gör ki ne ler var  
ah ma hı bu bi men ah ah  
ah hey yi hey mak bu li men

Evfer

## İkinci Selâm

va yı su lu ta nı me ni  
a hı de ri men bi de mi  
ni su lu ta nı me ni  
mi men zin de şe ve m  
ni en der di lü ca n  
vem yek can çi şe ve d  
ca n i ma nı me ni  
ve d sad ca nı me ni  
ah i ma nı me ni

*Terennüm-i evfer*

**Üçüncü Selâm**

Devr-i Kebîr

he mi çü a de m he r ve li nu

rı hû da st be li ya ri men

ta ne pi n da ri ki ha k e z

ve y cû da st be li ya ri me n

zan ni me la i k se c de a ren

de ş zi ca n be li ya ri men

ka ni der o di de n di ri

bi gi ra n be li ya ri men

hak kı ha li feş ker di de r ar

ar zu se ma be li ya ri men

ta ki ge ri de di su me n zi l

re h nü ma hey yi hey ya rim

*Aksak Semâî*

*Terennüm-i aksak*

*Yürük Semâî*

ey ki he zar a fe rin bu ni ce sul tan o lur  
her ki bu gün ve le de i na nu ben yüz sü re

ah ku lu o lan se ki ş i ler ah ah  
ah yok sul i se bay o lur ah ah

hüs re vü ha kan o lur ah hüs re vü ha kan o lur  
bay i se sul tan o lur ah bay i se sul tan o lur

*Terennüm-i yürük semâî*

ben bil mez i dim giz li a yan he hep sen i miş

sin ten ler de vü can lar da ni han ah ah

hep sen i miş si n yar yar hep sen i miş

sin sen den bu ci han iç re ni san i

is te ri dim ben sen den bu ci han iç re ni san i

is te ri dim ben a hir bu nu bil dim ki ci han

ah ah hep sen i miş sin yar

yar hep sen i miş sin ol duk yi ne biz sec de be ri

na na rı mu ha b bet ol maz di li miz

bes te i ef ka ka rı mu ha b bet ca

nu di li mi ey ler i dim ga ga gam ze ne te s

lim ca nu di li mi ey ler i dim ga ga

gam ze ne te s lim mah ru me i gam ol sa di li za

za rı mu ha b bet ah ey





mak sa dı a şı kin o lan mev la na yar

yar ya ri ya ri men ve y neş e i mü' mi nin o la n

mev la na yar yar ya ri ya ri

men bi ça re le riz ha li mi ze rah mey le

yar yar ya ri ya ri men bi ça re le re

mu in o lan mev la na yar yar

ya ri ya ri men dost dost ya ri ya ri

Evfer

## Dördüncü Selâm



me n su lu ta nı me ni  
ah hey der men bi de mi

ni sul ta nı me ni  
mi men zin de şe vem

ni e n der di lü ca  
vem yek can çi şe ved n

ca n i ma nı me ni  
ved sad ca nı me ni ni

i ma nı me ni

Zencîr usûlünde Zeki'nin  
Ferahnâk Peşrevi

Zencîr  
Birinci Hâne

SON PEŞREV

Zeki Mehmed Ağa  
(1776 - 1845)



Not: Emin Dede Ferahnâk Peşrevini yazarken segâh perdesini kullandığından donanımında segâh perdesi gösterildi.

**Neyzen Emin Dede'nin Notu:** Son peşrev olarak Dilhayat Kalfa'nın Evcârâ Peşrevi de çalınabilir.